MAPA DO CELÓW PROJEKTOWYCH
woj. śląskie; pow. kłobucki; gm. Popów
jednostka ewidencyjna Popów (240607_2)
obręb Wąsosz Górny (0015)
Działka nr 180/5
sekcja mapy: 6.147.29.04.4.2
SKALA 1:500

Kolorem zielonym naniesiono granice ewidencyjne wyłączone z operatu ewidencyjnego i uzupełniających.

Mapa nie może służyć do celów projektowych w myśl § 1 ust. 2 i 6 rozporządzenia Ministra Spraw Wewnętrznych i Administracji z dnia 09.11.2011 "W sprawa standardów technicznych wykonywania geodezyjnych pomiarów sytuacyjnych i wysokościowych oraz opracowywania i przekazywania wyników tych pomiarów do państwowego zasobu geodezyjnego i kartograficznego" (Dz. U. Nr 263 poz. 1572 z 2011 roku)

W granicach projektowanej inwestycji grunty nie są obciążone służebnościami gruntowymi.

Na obszar podlegający opracowaniu brak jest planu zagospodarowania przestrzennego i decyzji o warunkach zabudowy.

Nie wyłącza się istnienia w terenie innych nie wykazanych na niniejszej mapie urządzeń podziemnych. Brak w bazie danych inwentaryzacji lub o których brak jest informacji w instytucjach branżowych.

USŁUGI GEODEZYJNE
mgr K. Krzysztof Zawada
Zawiercie ul. Uzdrowiskowa 73
42-100 Popów tel. 317-71-08
DS 152152560 NIP 578-143-25-82

GEODETA UPRAWNIONY
inż. Krzysztof Zawada
Świadectwo nr 16217

Z materiałów z zasobu koordynacyjnych nanieziono projekt
w dniu 16. 01. 2017
STAROSTA KŁOBUCKI
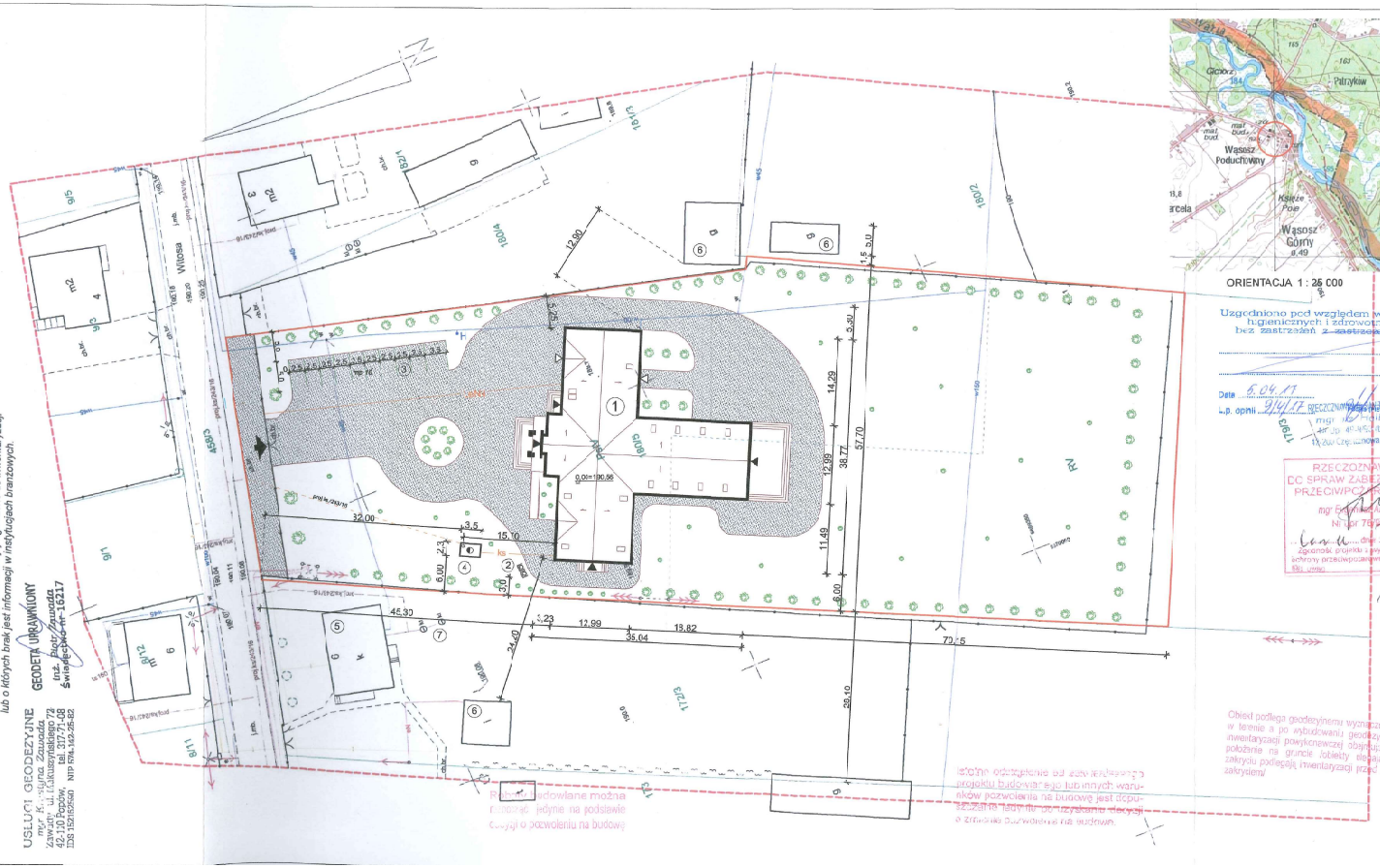
Zatwierdzam w zakresie ewidencji gruntów i budynków
Kierownik Powiatowego Ośrodka Dokumentacji Geodezyjnej i Kartograficznej w Kłobucku
mgr Krzysztof Kuziuć
16. STY 2017
STAROSTA KŁOBUCKI